

WARNINGS AND CAUTIONS:

- To be installed and/or used in accordance with appropriate electrical codes and regulations.
- If you are not sure about any part of these instructions, consult an electrician.
- Use this device with **copper or copper clad wire only**.
- This device **CANNOT** be used for separate feed applications. If the outlet you are replacing has the top and bottom outlets controlled by two different hot wires, you cannot use this device.

DI-000-06527-12B

FEATURES

- LED Sensor Guide Light turns ON when low levels of ambient light are present.
- Your device may include color options. To change color of the face, proceed per Color Change diagram.

INSTALLATION

1. **WARNING: TO AVOID FIRE, SHOCK, OR DEATH; TURN OFF POWER AT CIRCUIT BREAKER OR FUSE AND TEST THAT THE POWER IS OFF BEFORE WIRING!**
2. Remove insulation from each circuit conductor per strip gage on device [approx. 7/8" (2.2 cm)].
3. Connect wires per **WIRING DIAGRAM** as follows:
- 4a. **To Side Wire (if more than one wire is required on a terminal, you cannot side wire and must use the backwire option):** Loop wires clockwise 3/4 turn around the terminal screws. BLACK (hot) wire to BRASS screw, WHITE (neutral) wire to SILVER screw, GREEN or BARE (ground) wire to GREEN screw. Firmly tighten screws over wire loop. Terminal screws accept #14 - #12 AWG copper or copper clad wire.
- 4b. **To Back Wire:** Insert straight wires under clamps next to appropriate terminal screws. BLACK (hot) wire to BRASS screw, WHITE (neutral) wire to SILVER screw, GREEN or BARE (ground) wire to GREEN screw. Tighten screws **FIRMLY**. Backwire clamps accept #14 - #12 AWG copper or copper clad wire.
5. Mount device in wall box with screws provided and mount wallplate.
6. Restore power at circuit breaker or fuse. **Installation is complete.**

Wiring Diagram/Schéma de Câblage/Diagrama de Cableado

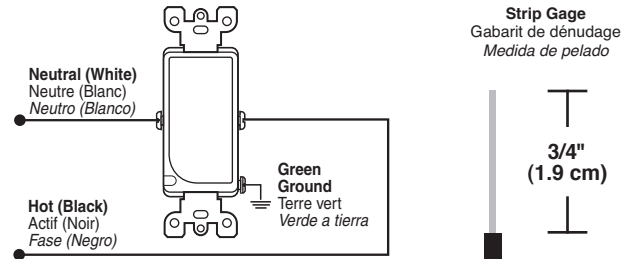

Color Change/Schéma de Cablage/Diagrama de Cableado

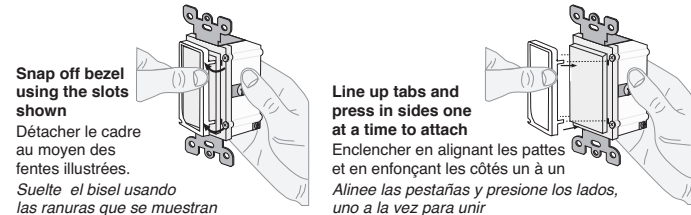

LIMITED 5 YEAR WARRANTY AND EXCLUSIONS

Leviton warrants to the original consumer purchaser and not for the benefit of anyone else that this product at the time of its sale by Leviton is free of defects in materials and workmanship under normal and proper use for five years from the purchase date. Leviton's only obligation is to correct such defects by repair or replacement, at its option, if within such five year period the product is returned prepaid, with proof of purchase date, and a description of the problem to Leviton Manufacturing Co., Inc., Attn: Quality Assurance Department, 201 North Service Road, Melville, N.Y. 11747. This warranty excludes and there is disclaimed liability for labor for removal of this product or reinstallation. This warranty is void if this product is installed improperly or in an improper environment, overloaded, misused, opened, abused, or altered in any manner, or is not used under normal operating conditions or not in accordance with any labels or instructions. **There are no other or implied warranties of any kind, including merchantability and fitness for a particular purpose, but if any implied warranty is required by the applicable jurisdiction, the duration of any such implied warranty, including merchantability and fitness for a particular purpose, is limited to five years. Leviton is not liable for incidental, indirect, special, or consequential damages, including without limitation, damage to, or loss of use of, any equipment, lost sales or profits or delay or failure to perform this warranty obligation.** The remedies provided herein are the exclusive remedies under this warranty, whether based on contract, tort or otherwise.

Lampe-guide

N° de cat. 6527 - Valeurs nominales : 1 W - 120 V

AVERTISSEMENTS ET MISES EN GARDE :

- installer ou utiliser conformément aux codes de l'électricité en vigueur.
- à défaut de bien comprendre les présentes directives, en tout ou en partie, on doit faire appel à un électricien.
- N'utiliser ce dispositif qu'avec du **fil de cuivre** ou **plaqué cuivre**.
- ce dispositif ne peut être utilisé en présence d'alimentations séparées. (Si les sorties de la prise existante sont alimentées par deux fils actifs distincts, on ne peut employer ce dispositif pour remplacer cette dernière.)

CARACTÉRISTIQUES

- Lampe-guide qui s'allume automatiquement quand la lumière ambiante détectée est insuffisante.

INSTALLATION

1. **AVERTISSEMENT :** POUR ÉVITER LES RISQUES D'INCENDIE, DE CHOC ÉLECTRIQUE OU D'ÉLECTROCUTION, **COUPER LE COURANT AU FUSIBLE OU AU DISJONCTEUR ET S'ASSURER QUE LE CIRCUIT SOIT BIEN COUPÉ AVANT DE PROCÉDER À L'INSTALLATION.**
2. Dénuder les fils conformément au gabarit apparaissant sur le dispositif (sur environ 7/8 po [2,2 cm]).
3. Raccorder les fils conformément au SCHEMA DE CÂBLAGE, en procédant comme suit :
 - 3a. **Câblage latéral (si plus d'un fil doit être raccordé à une borne donnée, il faut recourir à l'option de câblage arrière) :** enrouler les fils sur les bornes de trois quarts de tour vers la droite (le fil NOIR [actif] sur la borne LATON, le fil BLANC [neutre] sur la borne ARGENT et le fil VERT ou DÉNUDE [terre] sur la borne VERTE). Serrer fermement les vis sur les fils. Les bornes latérales acceptent les fils de cuivre ou plaqués cuivre d'un calibre de 14 à 12 AWG.
 - 3b. **Câblage arrière :** dénuder l'extrémité de chaque conducteur de circuit conformément au gabarit apparaissant sur le dispositif (soit sur un peu moins de 7/8 po [2,2 cm]). Raccorder les fils conformément au SCHEMA DE CÂBLAGE, en procédant comme suit : insérer les fils raidis sous les pinces adjacentes aux bornes appropriées. Serrer FERMEMENT les vis. Les bornes arrière acceptent les fils de cuivre ou plaqués cuivre d'un calibre de 14 à 12 AWG.
4. Installer le dispositif dans la boîte au moyen des vis fournies et fixer la plaque murale.
5. Rétablir l'alimentation au fusible ou au disjoncteur. **L'installation est terminée.**

EXCLUSIONS ET GARANTIE LIMITÉE DE 5 ANS

Leviton garantit au premier acheteur, et uniquement au crédit du dit acheteur, que ce produit ne présente ni défauts de fabrication ni défauts de matériaux au moment de sa vente par Leviton, et n'en présentera pas tant qu'il est utilisé de façon normale et adéquate, pendant une période de 5 ans suivant la date d'achat. La seule obligation de Leviton sera de corriger les défauts en réparant ou en remplaçant le produit défectueux si ce dernier est retourné part payé, accompagné d'une preuve de la date d'achat, avant la fin de la date période de 5 ans, à la **Manufacture Leviton du Canada Limitée, au soin du service de l'Assurance Qualité, 165 boul. Hymus, Pointe-Claire, (Québec), Canada H9R 1E9.** Par cette garantie, Leviton exclut et décline toute responsabilité envers les frais de main d'œuvre encourus pour retirer et réinstaller le produit. Cette garantie sera nulle et non avenue si le produit est installé incorrectement ou dans un environnement inadéquat, s'il a été surchargé, incorrectement utilisé, ouvert, employé de façon abusive ou modifié de quelle que manière que ce soit, ou s'il n'a été utilisé ni dans des conditions normales ni conformément aux directives ou étiquettes qui l'accompagnent. **Aucune autre garantie, explicite ou implicite, y compris celle de qualité marchande et de conformité au besoin, n'est donnée, mais si une garantie implicite est requise en vertu de lois applicables, la dite garantie implicite, y compris la garantie de qualité marchande et de conformité au besoin, est limitée à une durée de 5 ans. Leviton décline toute responsabilité envers les dommages matériels, personnels ou consécutifs, incluant, sans restriction, la perte d'usage d'équipement, la perte de ventes ou les manques à gagner, et tout dommage-intérêt découlant du délai ou du défaut de l'exécution des obligations de cette garantie.** Seuls les recours stipulés dans les présentes, qu'ils soient d'ordre contractuel, délictuel ou autre, sont offerts en vertu de cette garantie.

Ligne d'Assistance Technique : 1 800 405-5320 (Canada seulement) www.leviton.com

© 2009 Leviton Mfg. Co., Inc.

Luz de Guía

No. de Cat. 6527 - Capacidad: 1W-120V

ADVERTENCIAS Y PRECAUCIONES:

- Para instalarse y/o usarse de acuerdo con los códigos eléctricos y normas apropiadas.
- Si usted no está seguro acerca de alguna de las partes de estas instrucciones, consulte a un electricista.
- Use este producto sólo con **cable de cobre** o **revestido de cobre**.
- Este producto no se puede usar en aplicaciones de alimentación separada. Si el contacto que está reemplazando tiene arriba y en la base contactos controlados por dos conductores fase diferentes, no puede usar este producto.

CARACTERÍSTICAS

- El LED del sensor de la Luz de Guía ENCIENDE cuando el nivel de luz de ambiente presente es bajo.

INSTALACION

1. **ADVERTENCIA: PARA EVITAR FUEGO, DESCARGA ELECTRICA, O MUERTE, INTERRUMPA LA ENERGIA MEDIANTE EL INTERRUPTOR DE CIRCUITO O FUSIBLE. ¡ASEGURESE QUE EL CIRCUITO NO ESTE ENERGIZADO ANTES DE INICIAR LA INSTALACION!**
2. Pele el aislante de acuerdo a la medida de pelado mostrada en el producto aprox. 2.2 cm. (7/8").
3. Conecte los conductores de acuerdo al DIAGRAMA DE CABLEADO como sigue:
- 3a. **Para cableado lateral (si se requiere más de 1 conductor en el Terminal, no puede hacer un cableado lateral y debe usar la opción de cableado posterior):** Enrosque los alambres 3/4 de vuelta hacia la derecha alrededor de los tornillos terminales. Conecte el conductor NEGRO (fase) al tornillo de LATON, el conductor BLANCO (neutro) al tornillo PLATEADO. El conductor VERDE o PELADO (a tierra) al tornillo VERDE. Apriete firmemente los tornillos sobre el alambre enroscado. Los tornillos terminales aceptan cable de cobre o revestido de cobre #14 - #12 AWG.
- 3b. **Para cableado posterior:** Pele el aislante de la punta de cada conductor de acuerdo a la medida de pelado descrita en el producto aprox. 2.2 cm. (7/8"). Conecte los conductores de acuerdo al DIAGRAMA DE CABLEADO como sigue. Inserte los conductores derechos debajo de las abrazaderas al lado de los tornillos terminales apropiados. Apriete firmemente los tornillos. Las abrazaderas terminales de cableado posterior aceptan cable de cobre o revestido de cobre #14 - #12 AWG.
4. Monte el producto en la caja de pared con los tornillos provistos y monte la placa de pared.
5. Restablezca la corriente con el fusible o interruptor de circuito. **La instalación está terminada.**

GARANTIA LEVITON POR CINCO AÑOS LIMITADA

Leviton garantiza al consumidor original de sus productos y no para beneficio de nadie más que este producto en el momento de su venta por Leviton está libre de defectos en materiales o fabricación por un periodo de cinco años desde la fecha de la compra original. La única obligación de Leviton es corregir tales defectos ya sea con reparación o reemplazo, como opción, si dentro de tal periodo de cinco años el producto pagado se devuelve, con la prueba de compra fechada y la descripción del problema a **Leviton Manufacturing Co., Inc., Att.: Quality Assurance Department, 201 North Service Road, Melville, N.Y. 11747.** Esta garantía excluye y renuncia toda responsabilidad de mano de obra por remover o reinstalar este producto. Esta garantía es inválida si este producto es instalado inapropiadamente o en un ambiente inadecuado, sobrecargado, mal usado, abierto, abusado o alterado en cualquier manera o no es usado bajo condiciones de operación normal, o no conforme con las etiquetas o instrucciones. **No hay otras garantías implicadas de cualquier otro tipo, incluyendo mercadotecnia y propiedad para un propósito en particular** pero si alguna garantía implicada se requiere por la jurisdicción pertinente, la duración de cualquiera garantía implicada, incluyendo mercadotecnia y propiedad para un propósito en particular, es limitada a cinco años. **Leviton no es responsable por daños incidentales, indirectos, especiales o consecuentes, incluyendo sin limitación, daños a, o pérdida de uso de, cualquier equipo, pérdida de ventas o ganancias o retraso o falla para llevar a cabo la obligación de esta garantía.** Los remedios provistos aquí son remedios exclusivos para esta garantía, ya sea basado en contrato, agravio o de otra manera.

SOLO PARA MEXICO

POLIZA DE GARANTIA: LEVITON S. de R.L. de C. V. LAGO TANA NO. 43 COL. HUICHAPAN, DEL. M. HIDALGO MEXICO D. F., MEXICO. CP 11290 Tel (55) 5082-1040. Garantiza este producto por el término de un año en todos sus partes y mano de obra contra cualquier defecto de fabricación y funcionamiento a partir de la fecha de entrega o instalación del producto bajo las siguientes **CONDICIONES:**

1. Para hacer efectiva esta garantía, no podrán exigirse mayores requisitos que la presentación de esta póliza junto con el producto en el lugar donde fue adquirido en cualquiera de los centros de servicio que se indican a continuación.
2. La empresa se compromete a reemplazar o cambiar el producto defectuoso sin ningún cargo para el consumidor, los gastos de transporte que se deriven de su cumplimiento serán cubiertos por: LEVITON, S. de R.L. de C.V.
3. El tiempo de reemplazo en ningún caso será mayor a 30 días contados a partir de la recepción del producto en cualquiera de los sitios en donde pueda hacerse efectiva la garantía.
4. Cuando se requiera hacer efectiva la garantía mediante el reemplazo del producto, esto se podrá llevar a cabo en: LEVITON, S. de R.L. de C.V.
5. Esta garantía no es válida en los siguientes casos: A) Cuando el producto ha sido utilizado en condiciones distintas a las normales. B) Cuando el producto no ha sido operado de acuerdo con el instructivo de uso en idioma español proporcionado. C) Cuando el producto ha sido alterado o reparado por personas no autorizadas por LEVITON, S. de R.L. de C.V.
6. El consumidor podrá solicitar que se haga efectiva la garantía ante la propia casa comercial donde adquirió el producto.
7. En caso de que la presente garantía se extravíe el consumidor puede recurrir a su proveedor para que se le expida otra póliza de garantía previa presentación de la nota de compra o factura respectiva.

DATOS DEL USUARIO

NOMBRE: _____ DIRECCION: _____
C/O: _____ C.P. _____
CIUDAD: _____
ESTADO: _____
TELEFONO: _____

DATOS DE LA TIENDA O VENDEDOR

RAZON SOCIAL: _____ PRODUCTO: _____
MARCA: _____ MODELO: _____
NO DE SERIE: _____
NO. DEL DISTRIBUIDOR: _____
DIRECCION: _____
C/O: _____ C.P. _____
CIUDAD: _____
ESTADO: _____
TELEFONO: _____
FECHA DE VENTA: _____
FECHA DE ENTREGA O INSTALACION: _____

Para Asistencia Técnica llame al: 1-800-824-3005 (Sólo en EE.UU.) www.leviton.com

DI-000-06527-12B