



Guía de Inicio Rápido



CENTRO DE CARGA LEVITON
con My Leviton

Cat. Núm. LDATA

WEB VERSION



Bienvenido

Gracias por adquirir el
Centro de Carga Leviton.

Con más de 100 años
de experiencia
en seguridad y
tecnología,
Leviton está
transformando la
potencia por sí
mismo con el Centro
de Carga Leviton.





Requisitos

Para instalar y operar el Centro de Carga Leviton usted necesitará lo siguiente:



1. Una conexión a Internet.



2. Un dispositivo móvil
iOS (11.0 ó más reciente)
o Android (6.0 ó más reciente).



3. Una cuenta en la nube My Leviton
(configurada a través de la aplicación
My Leviton).



4. Un Centro de Carga Leviton instalado
con Interruptores y Concentrador de
Datos Smart.



Descargue la App

Visite <http://my.leviton.com> en su dispositivo móvil y dé clic en su enlace preferido.



Consíguelo en el
App Store



DISPONIBLE EN
Google Play

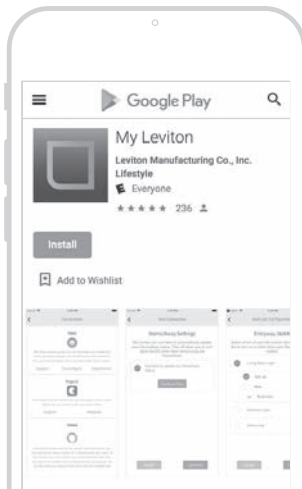
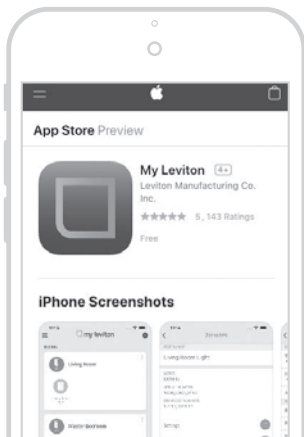

WEB VERSION



Lance la App y Cree una Cuenta

- Abra la App de My Leviton.
- Si usted ya tiene una cuenta, inicie la sesión. De lo contrario, seleccione “Sign Up for an Account” (“Regístrese para Obtener una Cuenta”).
- Su cuenta My Leviton le permite comunicarse con su dispositivo a través de Internet. También le permite configurar su dispositivo y recibir notificaciones.

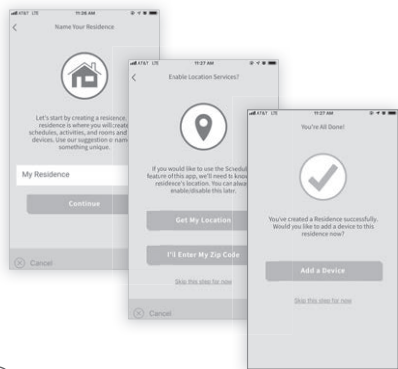
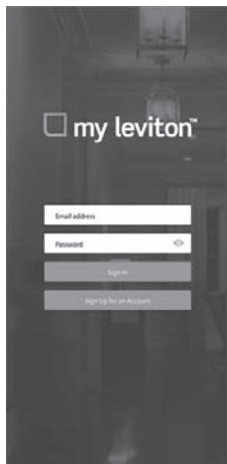

- Después de iniciar la sesión, usted será guiado a través del proceso para crear una “Residencia.”

NOTA: Usted debe tener por lo menos una residencia asociada con su cuenta.

- Una vez que haya creado una residencia, agregue sus dispositivos “My Leviton”.



Agregue su Centro de Carga Leviton

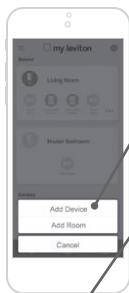
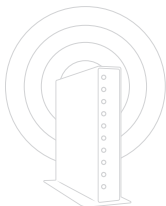

- Toque el icono de 'plus' en el extremo superior derecho y después seleccione 'Add Device' ("Agregar Dispositivo").
- Seleccione 'Centro de Carga Leviton' desde la pantalla de Tipo de Dispositivo.
- Siga las instrucciones de la aplicación para agregar su Centro de Carga Leviton.

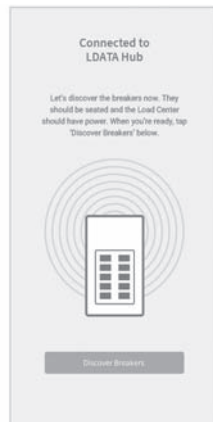
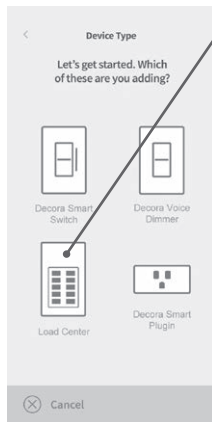



Configure sus Interruptores

Found 9 Breakers

The next step is to name and assign each breaker's position, if you were expecting a number other than 0, tap the recan button below.

[Continue Setting Up Breakers](#)

[Recan For Breakers](#)

If you are unable to find all of your breakers, performing a factory reset may be required.

[Tap here to learn more about resetting the breakers.](#)

[Advanced Configuration](#)

[Cancel](#) [Continue](#)

Breaker 1 of 12 [IDENTIFY](#)

First, tell us which of your breakers is blinking now. Assign it a position by selecting a position number. If you need to see the breaker blink again, tap the identify button. Can't find the blinking breaker or is it in another panel? Click Here.

What does this breaker control?

Select the Position

Give the Breaker a Name

[Next](#)

My Awesome Load Center

<input type="checkbox"/> AC 1	<input type="checkbox"/> Attic 1
<input type="checkbox"/> Bath 1 Light	<input type="checkbox"/>
<input type="checkbox"/> Bedroom	<input type="checkbox"/> Kitchen
<input type="checkbox"/> Empty Slot	<input type="checkbox"/> Shed
<input type="checkbox"/> Upstairs 1	<input type="checkbox"/> Upstairs 2

[Finish](#)

- Una vez que se han encontrado los interruptores, asigne a cada uno un nombre y una posición. Toque el botón de 'Identify' ("Identificar") para ubicar los interruptores individuales.
- Los nombres y posiciones del interruptor pueden cambiarse/actualizarse después.



Si usted no tiene una conexión a Internet, ha terminado con la configuración del Centro de Carga Leviton. El Centro de Carga Leviton puede conectarse al Concentrador de Datos posteriormente, sin embargo, la información sobre el uso y las fallas no estará disponible hasta que esto se realice.



Conecte el Centro de Carga Leviton a la Red

- Elija si desea conectarse a Internet por medio de Wi-Fi o Ethernet.
- Siga las instrucciones dentro de la App de My Leviton para completar el proceso de configuración.

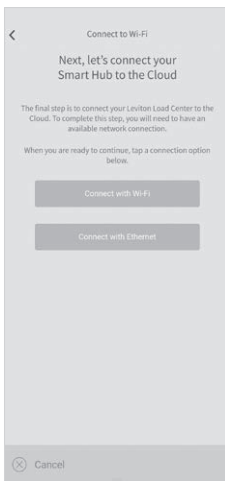



DetECCIÓN Y Corrección de Fallas

La aplicación de My Leviton contiene una sección de soporte que incluye artículos sobre la instalación y respuestas a Preguntas Frecuentes.

¿Necesita más ayuda?

Contáctenos de Lunes a Viernes
de 7 a.m. a 6 p.m. Hora del Centro

1-800-824-3005

ó en

support@leviton.com

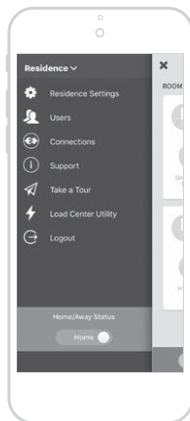

WEB VERSION

GARANTÍA LIMITADA DEL PRODUCTO

Para la garantía limitada del producto de Leviton, visite www.leviton.com.

Para una copia impresa de la garantía, puede llamar al 1-800-323-8920.

Las patentes que cubren este producto, si las hay, pueden encontrarse en Leviton.com/patents.

Información sobre Derechos Reservados y Marcas Registradas

Google Play, Android, App Store, Apple iOS, son las marcas registradas de sus propietarios respectivos y cualquier uso de dichas marcas por parte de Leviton se encuentra bajo licencia. El logotipo de Wi-Fi CERTIFIED es una marca registrada de Wi-Fi Alliance. El uso en el presente de otras marcas registradas, marcas de servicio, nombres comerciales, nombres de marca y/o nombres de productos de terceros es para fines informativos únicamente, son/pueden ser las marcas registradas de sus propietarios respectivos; dicho uso no implica cualquier afiliación, patrocinio o aprobación. Ninguna parte de este documento puede ser reproducida, transmitida o transcrita sin el permiso expreso por escrito de Leviton Manufacturing Co., Inc.

Si necesita ayuda...



TELÉFONO

1-800-824-3005 (EUA únicamente)

1-800-405-5320 (Canadá únicamente)



CHAT

www.leviton.com



CORREO ELECTRÓNICO

support@leviton.com

Leviton Manufacturing Co., Inc.
201 North Service Road, Melville, NY 11747
Teléfono: 1-800-824-3005

Visite la página web de Leviton en www.leviton.com
© 2019 Leviton Manufacturing Co., Inc. Todos los derechos reservados.

Especificaciones y precios sujetos a cambios en cualquier momento sin previo aviso.

DG-000-LDATA-40A